

Planfeststellungsvermerk der Planfeststellungsbehörde
Nach § 24 NABEG i.V.m. § 18 NABEG, § 43b EnWG, § 74 VwVfG planfestgestellt durch Beschluss

Planfeststellungsbehörde vom 20.....

Höchstspannungsleitung Osterath – Philippsburg; Gleichstrom

Temporäre Baumaßnahme

380-kV-Baueinsatzkabel Bl. 4560

Abschnitt: von PoNr. P001 bis Mast P2 (4513)

Lageplan 1:2000

von PoNr. P001 bis Mast P2 (4513)

Gemarkung : HÜCHELHOVEN
Gemeinde : Bergheim
Kreis : Rhein-Erft-Kreis
Reg. Bez. : Köln
Land : Nordrhein-Westfalen
Katasteramt : Rhein-Erft-Kreis
Grundbuchamt : Bergheim

STOMMELN
Pulheim
Rhein-Erft-Kreis
Köln
Nordrhein-Westfalen
Rhein-Erft-Kreis
Bergheim

Ausgabe:	19.12.2025	08:15:05
Erstellt:	29.01.2025	10:19:15
Inhalt:	Planung	

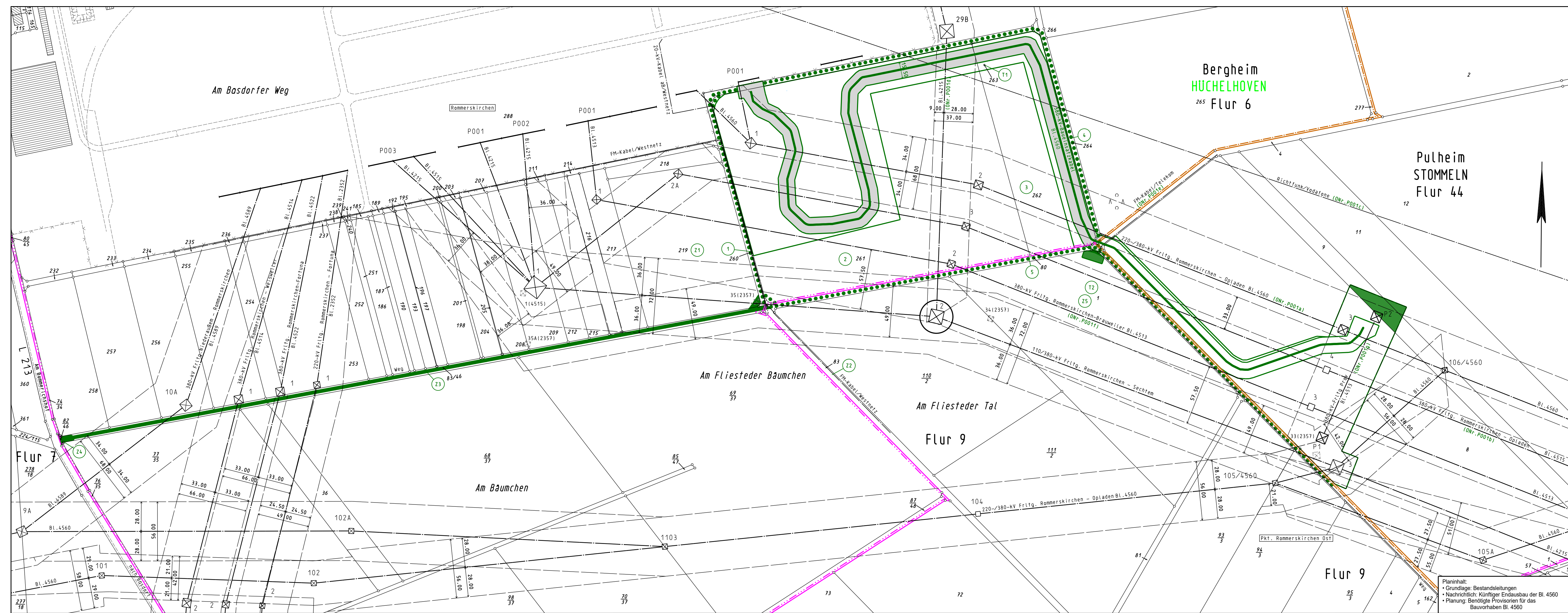

Legende

Staatsgrenze

Landesgrenze

Reg.-Bez. Grenze

Kreisgrenze

Gemeidegrenze

Gemarkungsgrenze

Flurgrenze

Tragmast (vorhanden)
mit Leitungsachse

Abspannmast (vorhanden)
mit Leitungsachse

Tragmast (geplant)
Freileitungsprovisorium

Abspannmast (geplant)
Freileitungsprovisorium

Änderung Abspannmast (vorhanden)
mit Leitungsachse

380-kV Baueinsatzkabel
Schematische Darstellung der Bauausführung

Lfd. Nr. der von der
Planung betroffenen
Flurstücke (siehe Registerblatt Sp. 2)

Lfd. Nr. der von der
Zuwegung betroffenen
Flurstücke (siehe Registerblatt Sp. 2)

Lfd. Nr. der von temporären
Arbeitsflächen betroffenen
Flurstücken (siehe Registerblatt Sp. 2)

Objektnummer
lt. Kreuzungsverzeichnis

Schutzstreifenrand
(Freileitung)

Schutzstreifenrand
(Freileitungsprovisorium)

Schutzstreifenfläche für das
geplante Freileitungsprovisorium
auf Flurstücken ohne Leitungsrecht

Schutzstreifenfläche für das
geplante Freileitungsprovisorium
auf Flurstücken mit Leitungsrecht

temporäre Arbeits-/Gerüstbauflächen
innerhalb des Schutzstreifens
auf Flurstücken ohne Leitungsrecht

temporäre Arbeits-/Gerüstbauflächen
innerhalb des Schutzstreifens
auf Flurstücken mit Leitungsrecht

temporäre Arbeits-/Gerüstbauflächen
außerhalb des Schutzstreifens
auf Flurstücken mit Leitungsrecht

temporäre Arbeits-/Gerüstbauflächen
außerhalb des Schutzstreifens
auf Flurstücken ohne Leitungsrecht

Kabeltrasse

Zuwegung

Zuwegung auf Basis Leitungsrecht

Eintragungen in diesem Farbton
ehemaliger Planungsstand

Eintragungen in diesem Farbton
1. Planänderung

Planinhalt:

- Grundlage: Bestandsleitungen
- Nachrichtlich: Künftiger Endausbau der Bl. 4560
- Planung: Benötigte Provisorien für das Bauvorhaben Bl. 4560